

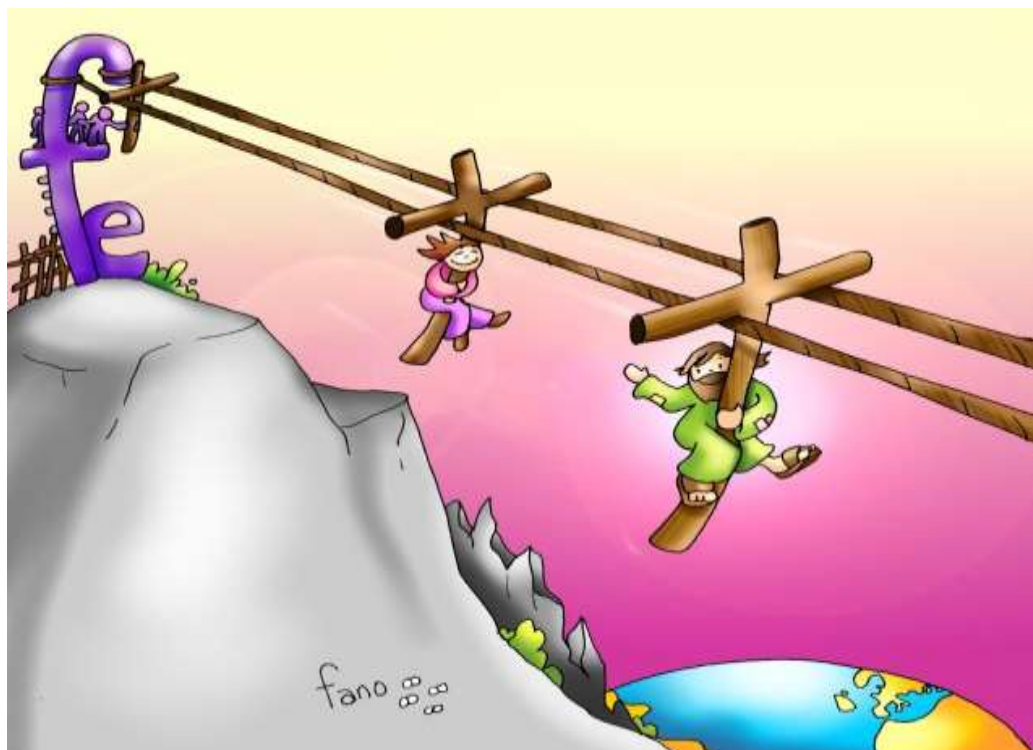

COMUNICADO 18

Septiembre 14 al 18 del 2020



FECHA	HORA	ACTIVIDAD	RESPONSABLE	LUGAR
LUNES 14 DE SEPTIEMBRE				
MARTES 15 DE SEPTIEMBRE	7:00 a.m-7:00 p.m	Aplicación martes de prueba número 4 -5	www.miltonchoa.com.co	Virtual
	3:30	Formación docente: el retrato del educador	Pastoral	Virtual
MIÉRCOLES 16 DE SEPTIEMBRE				
JUEVES 17 DE SEPTIEMBRE	10:00	Eucaristía grado 1ºABC	Director de grupo	Virtual.
	10:00	Formación grado 11ª AB	Fiscalía	Virtual
	10:00	Orientación de grupo desarrollo de las actividades propuestas en el cronograma se pastoral socializado el martes 08 de septiembre	Director de grupo	Virtual.
	3:30	Formación docentes	Edwin Montes.	Virtual
VIERNES 18 DE SEPTIEMBRE		Finalización del tercer periodo.		

	<i>Colegio Santa Bertilla Boscardén</i>	
	COMUNICADO	Código: E1

ACTIVIDADES

Fecha	Actividad
21 de septiembre	Cierre del sistema bertilla en línea. 6:00 p.m
22 de septiembre	Reunión de docentes por equipos de trabajo. Organiza Pastoral
22 de septiembre	Martes de prueba número 6
24 de septiembre	Eucaristía Preescolar
24 de septiembre	Formación docentes: Edwin Montes
29 de septiembre	Entrega de informes académicos a padres de familia de preescolar y básica primaria (virtual)
29 de septiembre	Formación de docentes. Pastoral
30 de septiembre	Entrega de informes académicos a padres de familia de bachillerato (virtual)
01 de octubre	Eucaristía comunitaria de preescolar a once. Responsable 6AB
01 de octubre	Comisión de evaluación y promoción.
02 de octubre	Feria empresarial
Del 03 de octubre al 12 de octubre	Receso escolar

CALENDARIO ACADEMICO

PERIODOS ACADÉMICOS		
3	13 de julio- 18 de septiembre	10 semanas
4	21 de septiembre- 4 de diciembre	10 semanas

PROCESO DE EVALUACIÓN EN CASO DE EMERGENCIA Y ATENCIÓN DE LOS APRENDIZAJES A TRAVÉS DE MEDIOS NO CONVENCIONALES (A DISTANCIA O ASESORÍA VIRTUAL)

Teniendo en cuenta las características de la virtualidad desde la sincronía y



Colegio Santa Bertilla Boscardin

COMUNICADO

Código: E1

diacronía, la intencionalidad de las actividades, los indicadores, las evidencias de los desempeños y la misma orientación pedagógica deben dar respuesta a esta modalidad de enseñanza y de aprendizaje. La evaluación como se ha entendido no es aquella herramienta de censura, sino el elemento indispensable de la relación enseñanza- aprendizaje que proporciona el enriquecimiento y crecimiento permanente para buscar estrategias que van a permitir la disminución de errores y falencias presentes y encaminar desde la retroalimentación el mejoramiento por parte de los estudiantes y profesores.

En este proceso de evaluación “del aprender en casa” entra a jugar un papel importante la familia o los cuidadores de los niños, las niñas y los adolescentes, Por ello, el Colegio Santa Bertilla Boscardin para definir la valoración definitiva de un periodo académico lo hará teniendo en cuenta los siguientes criterios:

SEGUIMIENTO (ACADÉMICO, PROCEDIMENTAL Y ACTITUDINAL) equivalente al 55%. Todas las acciones y actividades que los estudiantes realizan en los momentos de sincronía o en los momentos de trabajo independiente y se evidencian en los envíos que hacen a los profesores. Tanto por las plataformas y/o otras aplicaciones o medios virtuales de comunicación proporcionan al estudiante actividades para desarrollar en casa.

PRUEBAS PARCIALES equivalente a un 25%. En este criterio se tendrán en cuenta las evaluaciones virtuales informadas oportunamente, actividades de aplicación de contenidos temáticos como entregables de avance en el desarrollo de proyectos y/o trabajos de consulta o de investigación.

BIMESTRAL equivalente a un 15%.

AUTOEVALUACIÓN equivalente a un 5%.



Septiembre

05 Yuri Helena Laines

08 Lisette Muñoz

14 María Eugenia Montoya

24 Edith Pineda

25 Sebastián Pérez

26 Alejandra María Higuera